Молния

ХАМЕЛЕОН

Благодарим Вас за выбор наручных часов Ха- мелеон. Мы хотим, чтобы Вы смогли убедить- ся в надежности и точности наших наручных часов, а также по достоинству оценить эле- гантность их дизайна.

Наша команда стремится к тому, чтобы Вы по- лучили не только продукт высокого качества, но и высокий уровень сервиса. «Молния» развивается и выходит на качественно но- вый уровень, а для этого нам исключитель- но важно Ваше мнение. Поэтому мы всегда открыты для откликов покупателей и их са- мых смелых предложений.

Мы будем рады видеть Вас среди наших клиентов и уверены, что оправдаем оказан- ное доверие.

www.molnija

Часовая мануфактура «Молния» была основана в 1947 году и на сегодняшний день объединяет лучших российских часовщиков. Миссия компании – производство высокоточных часовых приборов с качественными механизмами. Трехстрелочные модели «Молнии» – символ надежности, точности и безупречной репутации. А наши специализированные хронографы прекрасно функционируют в условиях экстремальных температур и нагрузок, присущих авиации и космонавтике. Они десятилетиями безотказно работают во славу российского авиастроения.

Исторические корни компании уходят в XIX век. Главным родоначальником будущей российской часовой промышленности является одна из легендарных американских часовых компаний – Dueber-Hampden, основанная в 1877 году по соседству с заводом знаменитых братьев Райт, основоположников современной авиации. Dueber-Hampden просуществовала до середины 1920-х годов, но до сих пор является символом американского успеха в точной механике и часовой промышленности. Она обеспечивала растущий спрос на приборы измерения времени развивающейся американской экономики и вошла в историю как крупнейший производитель часов в США.

1930

Советское торговое агентство в США приобретает активы обанкротившейся компании Dueber-Hampden Watch Company за 329 000 долларов

1941

Переезд 1 МЧЗ в г. Златоуст, Южный Урал

1947

Молния

Основание Челябинского часового завода «Молния»

1948

Выпуск первой продукции ЧЧЗ «Молния», первые авиационные часы АВП-М

1950-е

ЧЧЗ «Молния» выпускает около 30 тыс. специальных часов и более 1 млн карманных часов в год

1967

На ЧЧЗ «Молния» создается отраслевая лаборатория вычислительной техники по изготовлению приборов контроля качества часов

Конец 60-х – начало 70-х гг.

Часы ЧЧЗ «Молния» экспортируются в более 30 стран мира

1974

Изобретается новый сплав для часов «Молния»

1988

ЧЧЗ «Молния» награждается в Австрии «За коммерческий престиж»

ЧЧЗ «Молния» получает престижную награду «Золотая Арка» в Мексике

1990

Получение премии «Бриллиантовая звезда» в Испании

1998

Получение награды «Золотой Орел» во Франции

2000

Приз «За технологии» в Швейцарии

2016

Выход в свет новой первой лимитированной коллекции наручных часов АЧС-1

2017

Выпуск первой лимитированной коллекции наручных часов EVOLUTION, основанной на дизайне и функционале специальных часов 756.

С наступлением Великой Депрессии производство перестало функционировать. Однако по взаимному соглашению между СССР и США уникальные технологии и оборудование были выкуплены, перевезены, смонтированы и успешно запущены в эксплуатацию в России на Первом и Втором часовых заводах в Москве.

Во время Великой Отечественной Войны Первый московский часовой завод был эвакуирован на Урал, а в 1947 году на тех же мощностях было запущено производство часов «Молния». К концу 1940-х годов завод выпускал авиационные хронографы по заказу Министерства обороны. Производство этих часов стало основным направлением деятельности завода и в последующие годы. Их история неразрывно связана с отечественной авиацией. Впервые появившись в кабине ставшего впоследствии всемирно известным истребителя МиГ-15, они подтвердили свою надежность, и уже через десять лет после пуска завод производил в год 30 тысяч специализированных моделей, а аббревиатура «АЧС» стала именем нарицательным в отношении авиационных часов для многих летчиков.

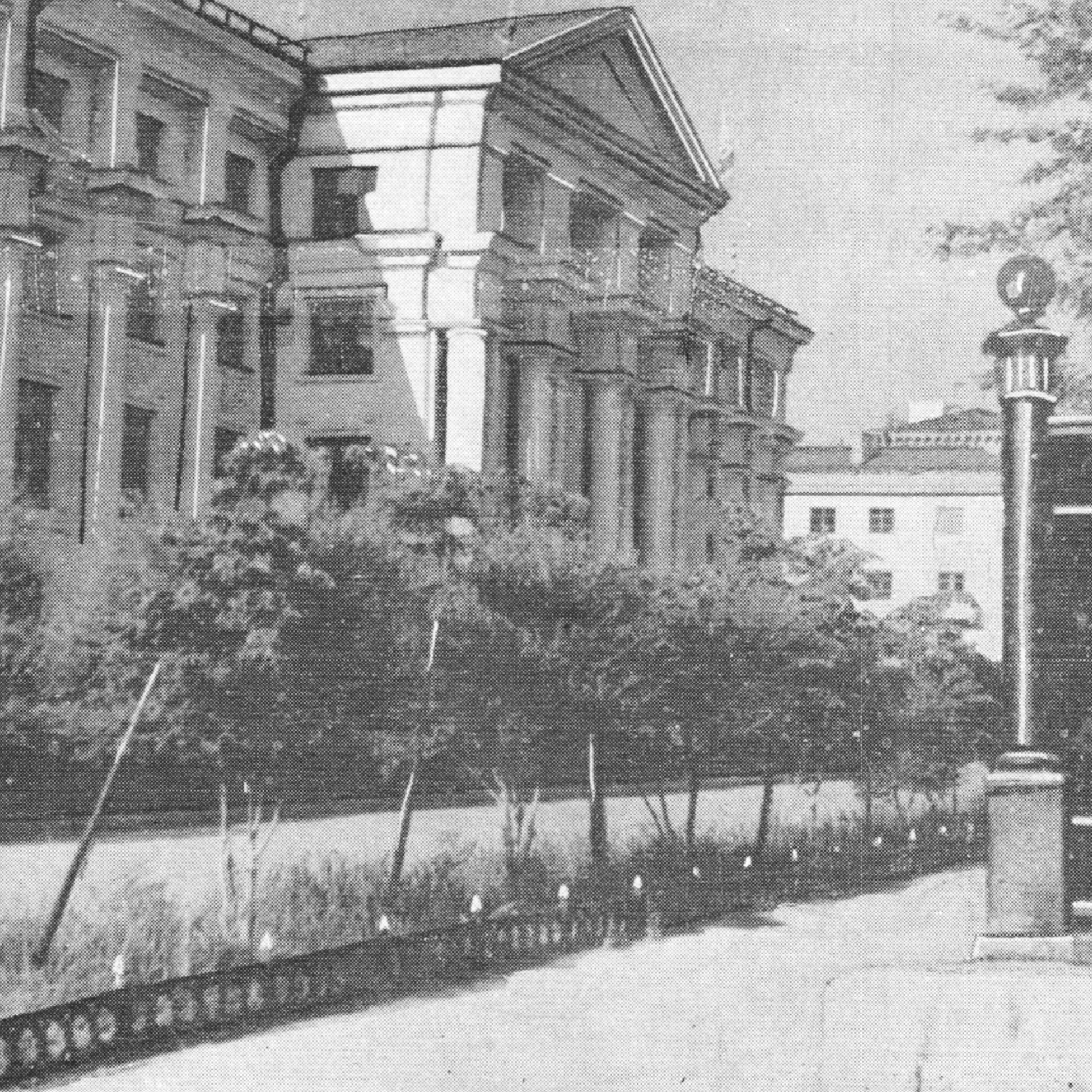

Параллельно с производством часов специального назначения часовая мануфактура осваивала и гражданскую продукцию – карманные и интерьерные модели. Именно благодаря карманным часам «Молния» стала одним из наиболее известных брендов на отечественном рынке, а также приобрела известность и безупречную репутацию во многих странах мира: США, Германии, Турции, Австрии и даже Швейцарии.

Сегодня «Молния» снова идет в ногу со временем. На данный момент локализованы производство и сборка корпусов и компонентов механизма (в том числе, система «баланс-спираль»), покраска, процессы нанесения покрытий и печать циферблатов. В стенах предприятия разрабатываются и внедряются новые виды часовых механизмов, а также ведутся работы по восстановлению утраченного в 1990-е годы часового наследия. Значительным шагом несомненно является возобновление производства мануфактурного механизма 3603.

ХАМЕЛЕОН - ЧАСЫ ДЛЯ ИССЛЕДОВАТЕЛЕЙ И ИСПЫТАТЕЛЕЙ

При создании данных часов мы постарались, чтобы модель получилась не только эффектной, но и функциональной. Конструкция нейлонового ремешка заимствована у профессиональных военных и обеспечивает надежную фиксацию, крупные люминесцентные стрелки легко увидеть в темноте, хорошая водостойкость 10 АТМ, поворотный безель, позволяющий засекать промежутки времени и дополнительный кожаный ремешок. Такие часы оценят охотники, путешественники, спортсмены и другие энтузиасты, которые чередуют мегаполис с активным отдыхом на природе. В линейке пять цветовых решений: лес, море, пески или горы — под каждую стихию найдется свой подходящий оттенок.

AUTOMATIC
89

Основные характеристики часов:

- ЯПОНСКИЙ МЕХАНИЗМ MIYOTA 8215 С АВТОПОДЗАВОДОМ
- ФУНКЦИИ: ЧАСЫ, МИНУТЫ, СЕКУНДЫ, ДАТА
- КОРПУС ИЗ НЕРЖАВЕЮЩЕЙ СТАЛИ
- РАЗМЕР КОРПУСА 46 ММ
- САПФИРОВОЕ СТЕКЛО
- НЕЙЛОНОВЫЙ РЕМЕШОК
- ДОПОЛНИТЕЛЬНЫЙ РЕМЕШОК ИЗ НАТУРАЛЬНОЙ КОЖИ
- СТРЕЛКИ И ИНДЕКСЫ С ЛЮМИНЕСЦЕНТНЫМ ПОКРЫТИЕМ
- ВОДОЗАЩИТА 10 АТМ
- ЛИМИТИРОВАННАЯ СЕРИЯ 500 ШТ.

454091, Российская Федерация,
г. Челябинск, ул. Цвиллинга, 25

www.molnija

Молния